

Lasaulec

TECHNISCHE GROOTHANDEL

Handleiding Webshop



Copyright © 2018 Lasaulec

Alle rechten voorbehouden.

Niets uit deze uitgave mag gepubliceerd of vermenigvuldigd of openbaar gemaakt worden in welke vorm dan ook, zonder voorafgaande schriftelijke toestemming van Lasaulec.

Inhoudsopgave

Inhoudsopgave	3
1. Inleiding	4
2. Inloggen	5
3. Zoeken	6
4. Bestellingen.....	7
4.1 Nieuwe bestelling plaatsen.....	7
4.2 Detailscherm winkelwagen	8
4.3 Bevestiging bestelling.....	9
5. Contact.....	10

1. Inleiding

Welkom bij het online bestelsysteem van Lasaulec!

Deze service biedt u de mogelijkheid om als medewerker bedrijfsmiddelen via uw werkgever bij Lasaulec te bestellen. Met een paar muisklikken wordt duidelijk wat u kunt bestellen als medewerker en welke artikelen online voor/door u zijn besteld.

Om in de Lasaulec Webshop te kunnen komen moet er eerst worden ingelogd. Dit wordt uitgelegd in hoofdstuk 2 “Inloggen”.

In hoofdstuk 3 “Zoeken” wordt uitgelegd hoe u het gewenste artikel in de juiste maat kunt zoeken.

In hoofdstuk 4 “Bestellingen” wordt uitgelegd hoe u een bestelling plaatst.

(!) Bij het gebruik van de Webshop is aan te raden om de ‘Vorige Pagina’ knop (b.v. ) van uw browser niet te gebruiken. Doet u dit wel, dan is het mogelijk dat er oude gegevens, in plaats van de gegevens die u heeft ingevuld, gebruikt worden. Hierdoor kunnen de gegevens waarmee wordt gewerkt foutief zijn of kunt u een foutmelding krijgen.

Binnen de Webshop kennen we verschillende rollen en mogelijkheden voor een medewerker, afhankelijk van de instellingen die voor u gemaakt zijn kunt u een order compleet plaatsen of alleen een gevulde winkelwagen klaar zetten welke vervolgens door uw (hoofd) inkoper moet worden doorgezet als bestelling.

2. Inloggen

Om in de Webshop te kunnen inloggen, gaat u naar het volgende adres: <http://www2.lasaulec.nl>

In het inlogscherf (figuur 1) vult u uw klantnummer "124624" in, gebruikersnaam en wachtwoord (worden per e-mail toegezonden) in en klikt u op de knop "Inloggen". Wanneer u de juiste gegevens heeft ingevuld, kunt u direct gaan bestellen.

Figuur 1: Inlogscherf van de startpagina.

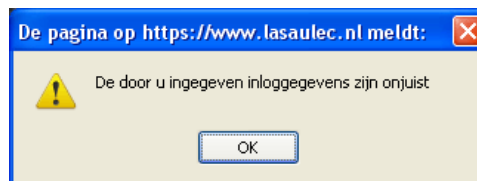

Figuur2: Resultaat bij verkeerd gebruik van klantnummer, gebruikersnaam of wachtwoord

Is de combinatie van gegevens onjuist, dan krijgt u de melding van figuur 2 te zien. U dient de gegevens opnieuw in te vullen en in te loggen.

Na inloggen komt u in het volgende scherm terecht (figuur 3) en kunt u direct een bestelling aanmaken.

Figuur 3: Na het inloggen kunt u direct bestellen.

3. Zoeken

Het zoeken gaat via het zoekveld in combinatie met een zoekknop en wordt toegelicht in deze paragraaf. Er kan in sommige overzichten ook worden gesorteerd.

Het zoeken gebeurt met velden waar criteria ingevoerd kunnen worden en een knop “Zoeken”. Wanneer u op deze knop “Zoeken” klikt, komt het resultaat onder de zoekvelden te staan. U kunt direct een artikel gaan zoeken. Als voorbeeld nemen we het veld “Zoek op trefwoord of artikelnummer” bij het maken van een bestelling. Dit is een invulveld. Wordt hier bijvoorbeeld “Steeksleutel” ingevuld en op de zoekknop geklikt, dan is het resultaat alle artikelen uit uw artikelpakket waar “Steeksleutel” in voor komt.

Indien u alles weer wilt zien dient u het zoekveld leeg te maken en op zoeken te klikken.

The screenshot shows the Lasaulec website interface. At the top, there is a navigation bar with 'LASAULEC' and links for 'Over Lasaulec', 'Producten & diensten', 'Actueel', and 'Contact'. Below this is a header area with a logo for 'Staatsbosbeheer' and user information: 'Mijn Lasaulec: Minishop Demo (23973) Loyaleitspunten: 0 Printen Uitloggen'. A category menu is visible with 'Gereedschappen' selected. Below the menu, there are sub-categories: 'Elektrisch gereedschap', 'Handgereedschap', 'Land en tuinbouw', 'Meet en aftekengereedschap', 'Pompen', 'Ruimteverhitters', 'Schildersbenodigdheden', and 'Stationaire machines metaalbewerking'. A search bar contains the text 'steeksleutel' and a 'Zoeken' button. The search results are displayed under the heading 'Handgereedschap'. On the left, a sidebar lists various tool categories. The main content area shows eight product images with their respective category labels: Bandsleutels, Demontagegereedschappen, Grippers, Handboormachines, Handponsgereedschappen, Schrapers, Sokksleutels, and Speciaal gereedschap automotive.

Figuur 4: Zoeken in uw artikelpakket

4. Bestellingen

4.1 Nieuwe bestelling plaatsen

U dient het tabblad “Artikel Pakket” te selecteren om te zoeken naar het door u gewenste artikel. U kunt zoeken naar een bepaald artikel zoals omschreven in hoofdstuk 3

Om artikelen in uw winkelwagen te plaatsen geeft u een aantal in het aantallenvakje voor het winkelwagen icoontje  (zie figuur 5) en klikt op het bijbehorende winkelwagenicoontje om het in uw winkelwagen te plaatsen.

Figuur 5: Artikelselectie en in uw winkelwagen plaatsen.

Winkelwagen

Artikelnummer A117492	
Steeksleutel Gedore 6 10x11mm	
Bruto prijs / eenheid	€ 4,94
Netto prijs / eenheid	€ 2,87
Aantal	1x
Bruto prijs totaal	€ 4,94
Netto prijs totaal	€ 2,87

2 orderregels in de winkelwagen



Bruto Totaal	€ 12,32
Netto Totaal	€ 7,15

[Bekijk](#)

Steeksleutels

Merk	Type	Maat	Kleur	Materiaal	Filter
Gedore		10x11			

Omschrijving	Artikelnr.	Eenh.	Prijs	Aantal
 Steeksleutel Gedore 6 10x11mm Categorie: Gereedschappen Type: 6 Steeksleutel, plat model met slanke bekken van hoogwaardige industriekwaliteit voor continue belasting onder zware omstandigheden. Materiaal: GEDORE-vanadium staal, verchroomd. Maat: 10x11 mm.	A117492	Stuk	€ 4,94	1

[Naar favorieten](#)

[Naar barcodes](#)

Vul aantal in en klik op het winkelwagenicoontje.

4.2 Detailscherm winkelwagen

Klik op de knop “Bekijk” in de Webshop om te bekijken welke artikelen u in uw winkelwagen heeft staan.

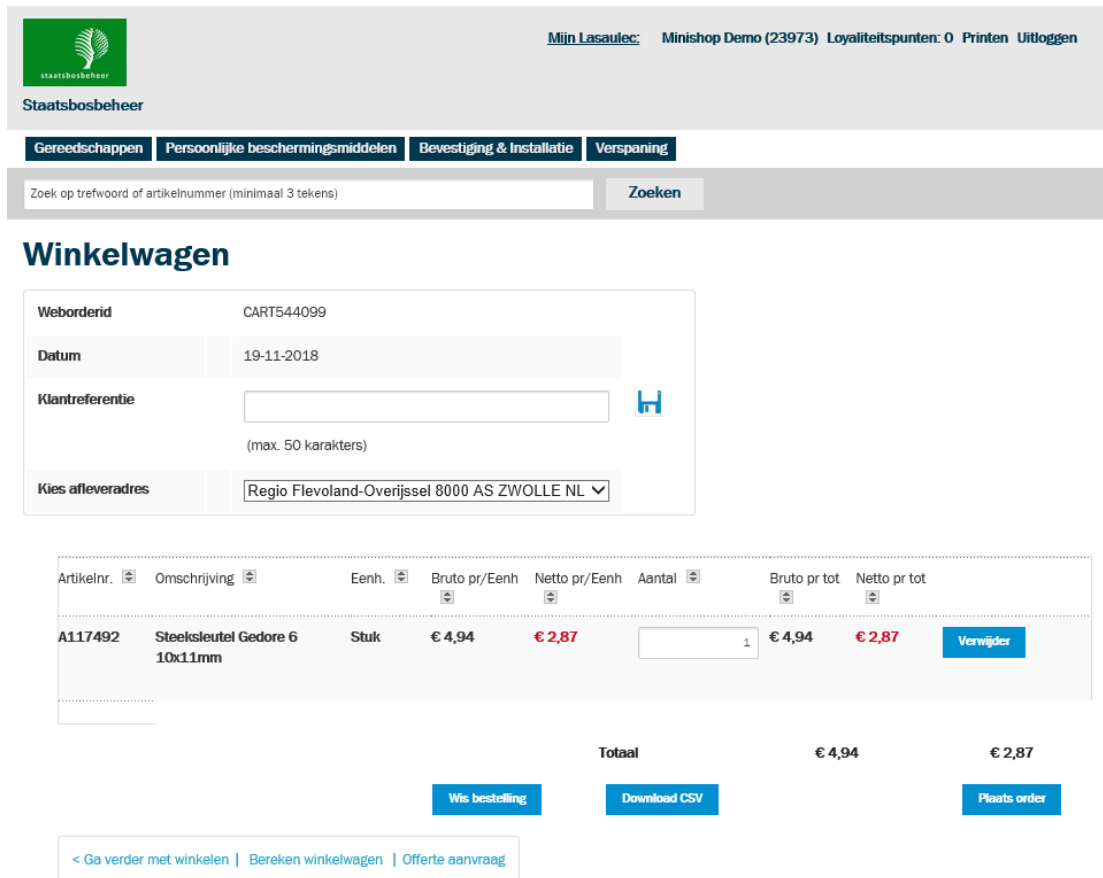
Figuur 8: De details van de winkelwagen.



[Mijn Lasaulec](#) Minishop Demo (23973) Loyaleitspunten: 0 [Printen](#) [Uitloggen](#)

[Gereedschappen](#) [Persoonlijke beschermingsmiddelen](#) [Bevestiging & Installatie](#) [Verspaning](#)

Zoek op trefwoord of artikelnummer (minimaal 3 tekens) [Zoeken](#)

Winkelwagen

Weborderid CART544099

Datum 19-11-2018

Klantreferentie [H](#)
(max. 50 karakters)

Kies afleveradres

Artikelnr.	Omschrijving	Eenh.	Bruto pr/Eenh	Netto pr/Eenh	Aantal	Bruto pr tot	Netto pr tot	
A117492	Steelsleutel Gedore 6 10x11mm	Stuk	€ 4,94	€ 2,87	<input type="text" value="1"/>	€ 4,94	€ 2,87	Verwijder
Totaal						€ 4,94	€ 2,87	

[Wis bestelling](#) [Download CSV](#) [Plaats order](#)

[< Ga verder met winkelen](#) | [Bereken winkelwagen](#) | [Offerte aanvraag](#)

Beschrijving van de details van de winkelwagen (figuur 8):

- De klantreferentie is bedoeld voor uw eigen administratie. U kunt hier een eigen nummer en/of tekst invoeren van maximaal 20 posities. In de uiteindelijke klantreferentie van de bestelling wordt standaard (onzichtbaar) het ordernummer, de klantreferentie (winkelwagen) en uw medewerker-naam opgenomen. U kunt de Klantreferentie opslaan door op de floppy te klikken achter de Klantreferentie
- Kies afleveradres. Dit is een afgesproken bedrijfslocatie waar uw bestelling geleverd dient te worden.
- U kunt in de bestelregel eventueel ook het aantal wijzigen, klik hierna op “Bereken winkelwagen” om de aantallen-wijziging door te voeren
- Wilt u artikelen van de nieuwe bestelling verwijderen? Dan klikt u op de knop “Verwijder” achter de orderregel of u klikt op de link “Wis bestelling” onder **Totaal** om de complete bestelling in één keer te verwijderen.
- Indien uw bestelling compleet is, klik dan op de knop “Plaats order”.
- Indien u meer wilt bestellen kunt u via [<ga verder met winkelen>](#) linksonder in terug gaan naar het artikeloverzicht.

4.3 Bevestiging bestelling

Als alles correct is ingevuld krijgt u onderstaand scherm ter bevestiging dat uw bestelling is ontvangen bij Lasaulec.



The screenshot shows the top navigation bar with the 'Staatsbosbeheer' logo on the left and 'Mijn Lasaulec' and 'Minishop' on the right. Below the navigation bar are four tabs: 'Gereedschappen', 'Persoonlijke beschermingsmiddelen', 'Bevestiging & Installatie', and 'Verspaning'. A search bar is located below the tabs, containing the text 'Zoek op trefwoord of artikelnummer (minimaal 3 tekens)' and a 'Zoeken' button.

De details van de order

Weborderid	ORDER577033
Datum	19-11-2018
Klantreferentie	123456789
Kies afleveradres	Regio Flevoland-Overijssel 8000 AS ZWOLLE NL
Status	Order succesvol aangeboden.

[< Ga verder met winkelen](#)

5. Contact

Het kan zijn dat u na het lezen van deze handleiding toch nog vragen heeft, neemt u dan eerst contact op met uw (hoofd) inkoper of indien die u niet verder kan helpen met de helpdesk van Lasaulec per telefoon: (0513) 61 99 97 of per e-mail: info@Lasaulec.nl.

Helpdesk

Openingstijden 8:00 – 17:00 uur

Telefoon: (0513) 61 99 97

E-mail: info@lasaulec.nl